VENI, VENI EMMANUEL

AVENT - NOËL

Texte et mélodie : Hymne française (XVIIIe s.)

Harmonie : Zoltan Kodaly (1882-1967)

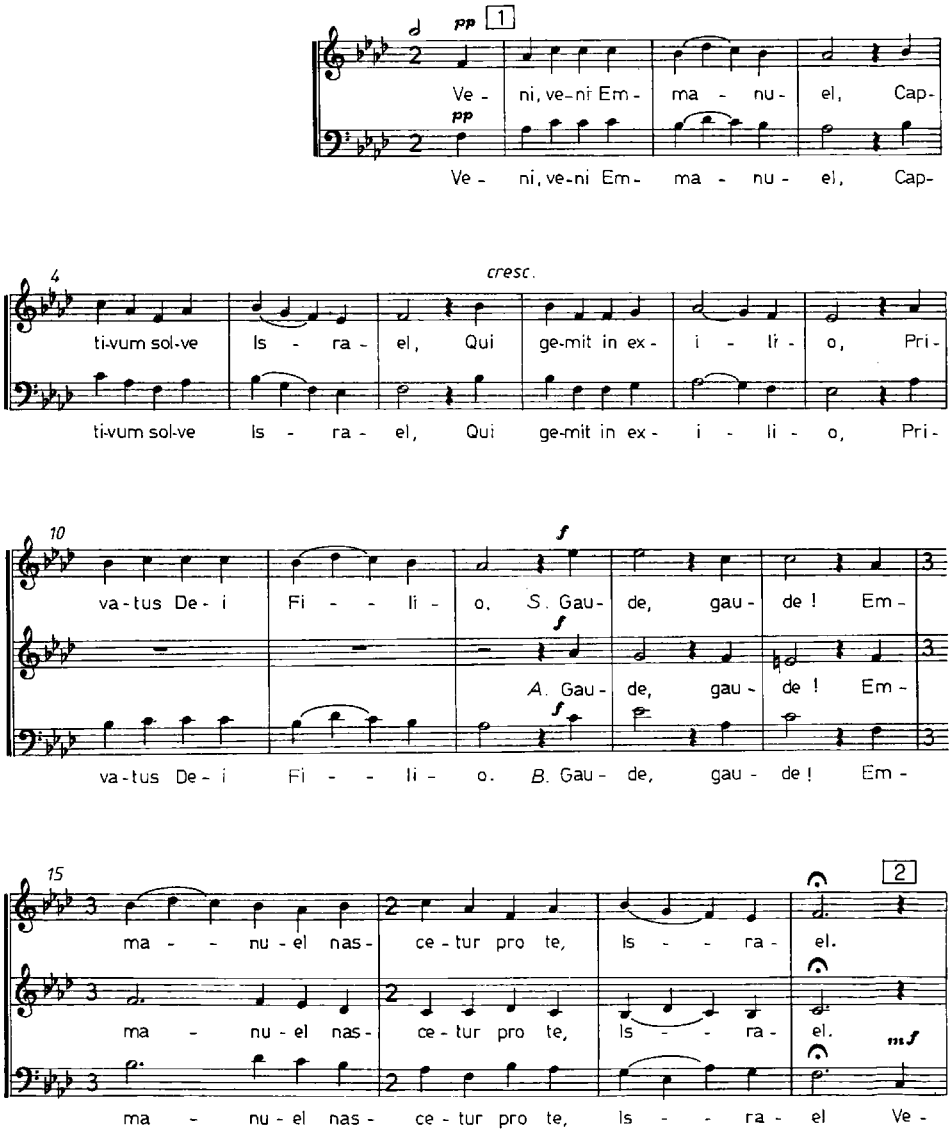

Supplément Caecilia - Tous droits réservés
U.S.C., 16, rue Brûlée, 67081 Starsbourg Cedex

N° 637